

RÔLE D'ÉVALUATION FONCIÈRE

Municipalité de Ville-Marie
en vigueur pour les exercices financiers 2017, 2018 et 2019

Imprimé le 2019/02/21 13:50:54

1. Identification de l'unité d'évaluation

Adresse: 46 rue Notre-Dame Nord
Cadastre(s) et numéro(s) de lot: 3 099 899
Numéro matricule: 0843 78 5585 0 000 0000
Numéro d'unité de voisinage: 0512
Utilisation prédominante: Espace de terrain non aménagé et non exploité
Dossier n°: 156

2. Propriétaire

Nom: ROY STEVE
Statut aux fins d'imposition scolaire: Personne physique
Nom: GOLINSKI JULIE
Statut aux fins d'imposition scolaire: Personne physique
Adresse postale: 46 rue Notre-Dame Nord, VILLE-MARIE (QUÉBEC), J9V 1W9
Date d'inscription au rôle: 2011/09/27

3. Caractéristiques de l'unité d'évaluation

Caractéristiques du terrain		Caractéristiques du bâtiment principal	
Mesure frontale:	13.41 Mètres	Nombre d'étages:	0
Superficie:	408.77 Mètres ²	Année de construction:	0
		Aire d'étages:	
		Genre de construction:	
		Lien physique:	
		Nombre de logements:	0
		Nombre de locaux non résidentiels:	0
		Nombre de chambres locatives:	0

4. Valeurs au rôle d'évaluation

Date de référence au marché:	2015/07/01
Valeur du terrain:	11 400 \$
Valeur du bâtiment:	0 \$
Valeur de l'immeuble:	11 400 \$
Valeur de l'immeuble au rôle antérieur:	19 800 \$

5. Répartition fiscale

Catégorie et classe d'immeuble à des fins d'application des taux variés de taxation: Résiduelle	
Valeur imposable de l'immeuble: 11 400 \$	Valeur non imposable de l'immeuble: 0 \$

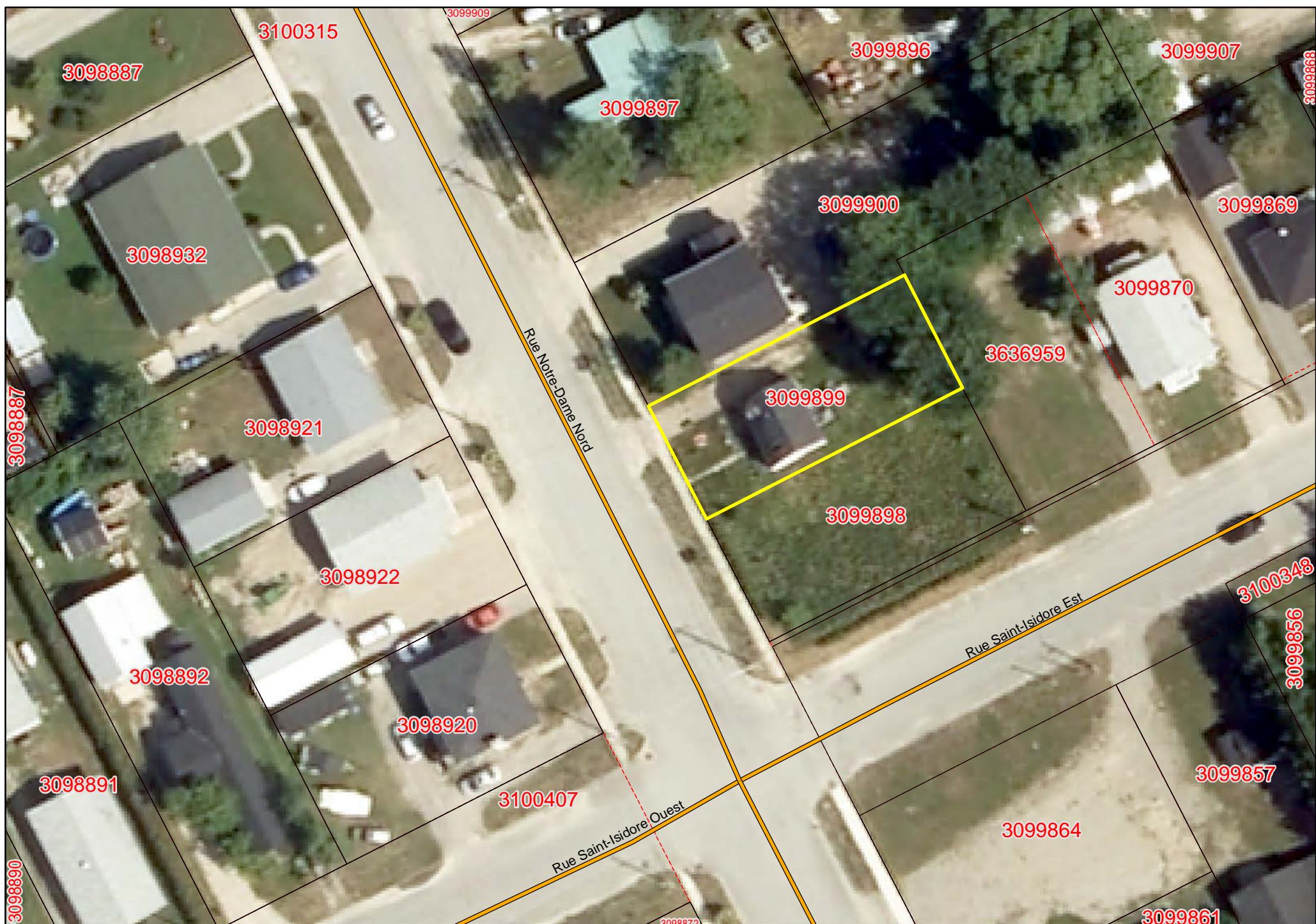

MRC Témiscamingue

Ville-Marie
0843-78-5585

