

1. Identification de l'unité d'évaluation

Adresse : **145 RUE PRINCIPALE**
Cadastre(s) et numéro(s) de lot : **3 658 898**
Numéro matricule : **3979 76 5158 0 000 0000**
Utilisation prédominante : **Espace de terrain non aménagé et non exploité**
Numéro d'unité de voisinage : **0501**
Dossier n° : **77**

2. Propriétaire

Nom : **CARRIERE ALAIN**
Statut aux fins d'imposition scolaire : **Personne physique**
Nom : **DESMARAIS ALINE**
Statut aux fins d'imposition scolaire : **Personne physique**
Adresse postale : **413 MONTÉE LETANG CP 1205, TEMISCAMING QC J0Z 3R0**
Date d'inscription au rôle : **1998-03-25**

3. Caractéristiques de l'unité d'évaluation

Caractéristiques du terrain

Mesure frontale : **108,45 m**
Superficie : **1 451,10 m²**

4. Valeurs au rôle d'évaluation

Rôle courant (2019, 2020, 2021)

Date de référence au marché : **2014-07-01**
Valeur du terrain : **10 700 \$**
Valeur du bâtiment : **0 \$**
Valeur de l'immeuble : **10 700 \$**

Rôle antérieur (2016, 2017, 2018)

Date de référence au marché : **2014-07-01**
Valeur du terrain : **10 700 \$**
Valeur du bâtiment : **0 \$**
Valeur de l'immeuble : **10 700 \$**

5. Répartition fiscale

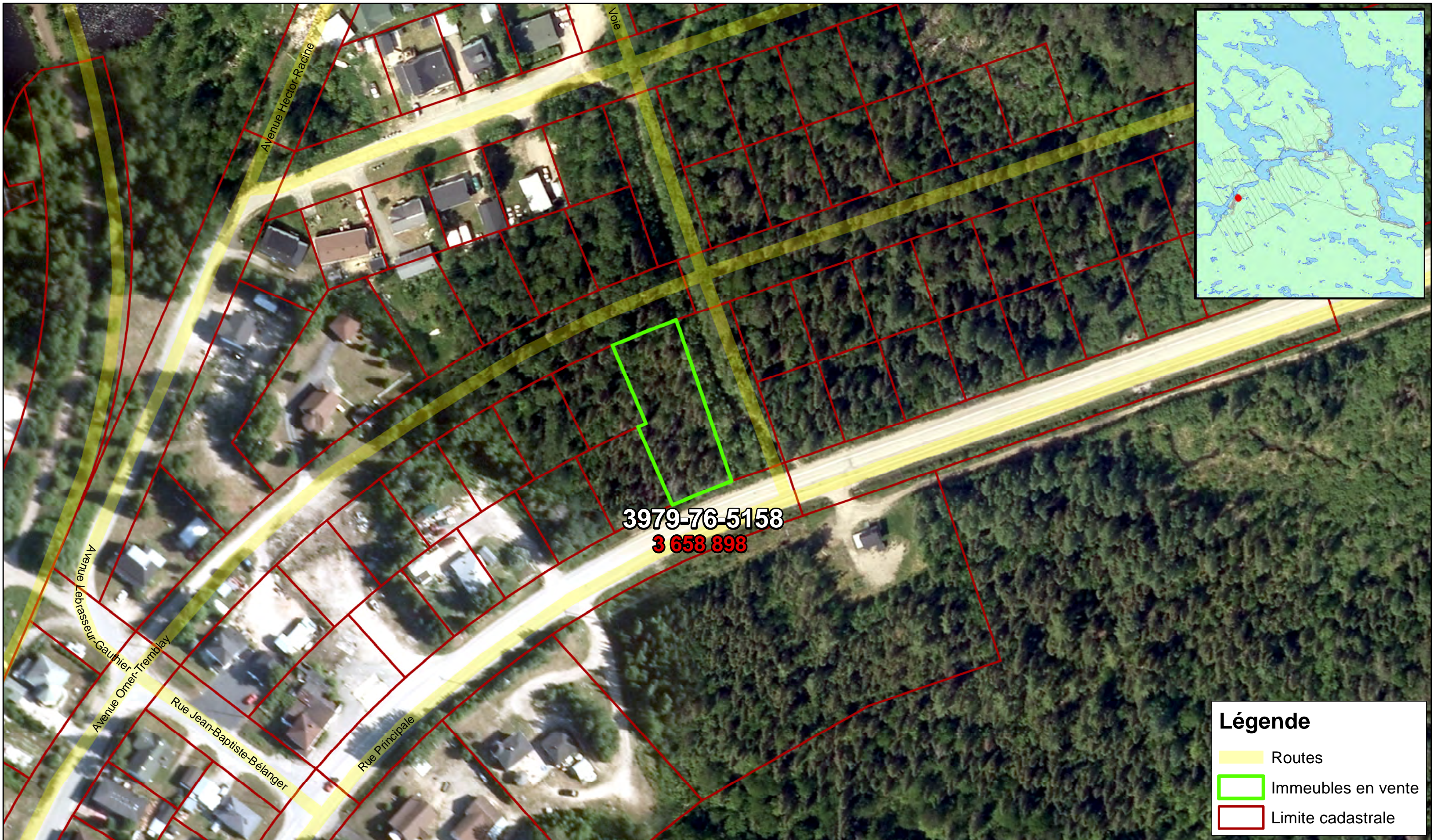

Catégorie et classe d'immeuble à des fins d'application des taux variés de taxation : **Résiduelle**

Valeur imposable de l'immeuble : **10 700 \$** Valeur non imposable de l'immeuble : **0 \$**

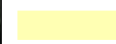

3979-76-5158
3 658 898

Légende

-  Routes
-  Immeubles en vente
-  Limite cadastrale