

# RÔLE D'ÉVALUATION FONCIÈRE

Municipalité de **Municipalité de Laverlochère-Angliers**  
en vigueur pour les exercices financiers **2020, 2021 et 2022**

Page 1

Imprimé le : 2020-03-12 17:02:05

## 1. Identification de l'unité d'évaluation

---

Adresse : **CHEMIN DU LAC-DES-DOUZE**  
Cadastre(s) et numéro(s) de lot : **3 335 181**  
Numéro matricule : **2156 95 4858 0 000 0000**  
Utilisation prédominante : **Espace de terrain non aménagé et non exploité**  
Numéro d'unité de voisinage : **0700**  
Dossier n° : **387**

## 2. Propriétaire

---

Nom : **POITRAS DENYS**  
Statut aux fins d'imposition scolaire : **Personne physique**  
Adresse postale : **20 RUE DOLLARD, VILLE-MARIE QC J9V 1L2**  
Date d'inscription au rôle : **1995-08-25**

## 3. Caractéristiques de l'unité d'évaluation

---

### Caractéristiques du terrain

---

Mesure frontale :  
Superficie : **2 346,10 m<sup>2</sup>**

## 4. Valeurs au rôle d'évaluation

---

### Rôle courant (2020, 2021, 2022)

Date de référence au marché : **2018-07-01**  
Valeur du terrain : **10 100 \$**  
Valeur du bâtiment : **0 \$**  
Valeur de l'immeuble : **10 100 \$**

---

### Rôle antérieur (2017, 2018, 2019)

Date de référence au marché : **2015-07-01**  
Valeur du terrain : **10 100 \$**  
Valeur du bâtiment : **0 \$**  
Valeur de l'immeuble : **10 100 \$**

## 5. Répartition fiscale

---

Catégorie et classe d'immeuble à des fins d'application des taux variés de taxation : **Résiduelle**

---

Valeur imposable de l'immeuble : **10 100 \$**      Valeur non imposable de l'immeuble : **0 \$**



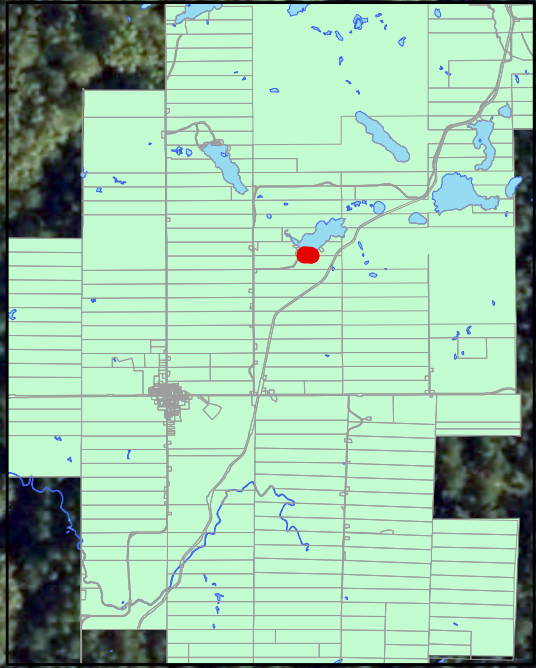

Lac des Douze

2156-95-4858  
3 335 181



**Légende**

-  Immeubles en vente
-  Limite cadastrale