



L'OBSERVATOIRE
de l'Abitibi-Témiscamingue

Entre démographie et immigration : le Témiscamingue en bref

Consultations territoriales au sujet de l'accueil et de l'intégration des personnes immigrantes

UNE RÉCENTE EMBELLIE DÉMOGRAPHIQUE AUX FONDEMENTS FRAGILES

La dynamique démographique du Témiscamingue façonne les perspectives de développement du territoire. En 2025, la MRC de Témiscamingue comptait 16 214 habitants, soit 11 % de la population de l'Abitibi-Témiscamingue. Si le tournant des années 2020 a laissé entrevoir un certain redressement démographique après vingt années de décroissance, les dernières années pointent toutefois vers un retour à la décroissance. Dans ce contexte, le renouvellement démographique redevient un enjeu central, appelant à renforcer les leviers d'attractivité, d'accueil, d'intégration et d'établissement durable.

CONJONCTURE DÉMOGRAPHIQUE DES DERNIÈRES ANNÉES

16 214 personnes en 2025^P



15 284 personnes en 2021

Sur une période de dix ans, la MRC du Témiscamingue marque un renversement de tendance démographique : après un recul de 120 personnes (-0,7%) entre 2015 et 2020, la population a connu une croissance de 260 personnes (1,6%) entre 2020 et 2025.

Or, l'ensemble de la période 2020-2025 camoufle un récent repli de la population. Ainsi, la population du Témiscamingue a diminué de 66 personnes (-0,4%) en 2025, un repli similaire à celui observé en 2024 (-0,4%).

COMPOSANTES DÉMOGRAPHIQUES

Variation de la population – 2020-2025 (+ 260)

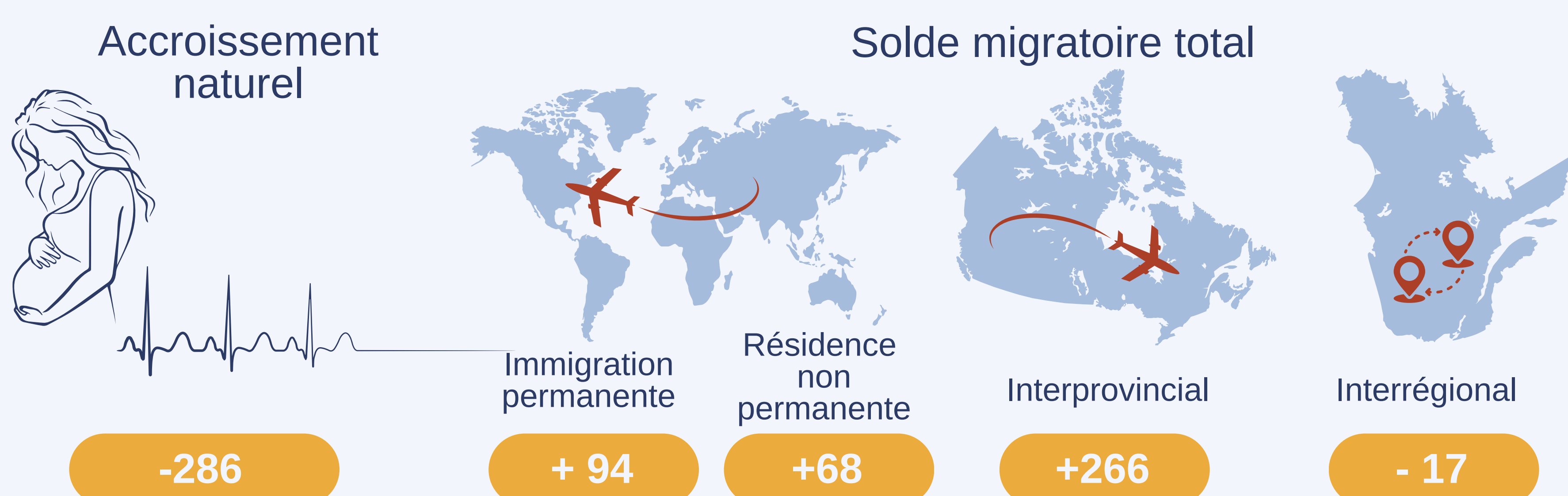

Note : L'écart de 135 s'explique par un résiduel positif en 2020.

POPULATION INTERNATIONALE



480
personnes

en provenance de l'international étaient établies au Témiscamingue (2021)

3 % de la population du territoire

14 % de la population immigrante régionale

IMMIGRATION RÉCENTE ET TEMPORAIRE

Nombre d'immigrantes et d'immigrants projetant s'établir au Témiscamingue :

2015 - 2020

45

2020 - 2025

125

5^e MRC de destination dans la région



L'Abitibi-Témiscamingue affiche un taux de rétention sur 5 ans de 50 % pour la cohorte des immigrantes et immigrants admise en 2018.

Nombre de titulaires de permis temporaires au Témiscamingue :

Permis d'études

Permis de travail

2023

25

60

2024

35

100

UN MARCHÉ DU TRAVAIL DYNAMIQUE, MAIS SOUS TENSION

Au Témiscamingue, avec l'un des taux de travailleurs parmi les plus élevés à ce jour (75,9 %), le dynamisme du marché du travail est lié directement à la disponibilité de la main-d'œuvre.

Les principaux secteurs économiques de la MRC de Témiscamingue (industries agricole et forestière, secteur manufacturier, transport, administration publique) nécessitent une main-d'œuvre avec une formation spécialisée, professionnelle, technique ou universitaire.

ÉVOLUTION DES 20-64 ANS

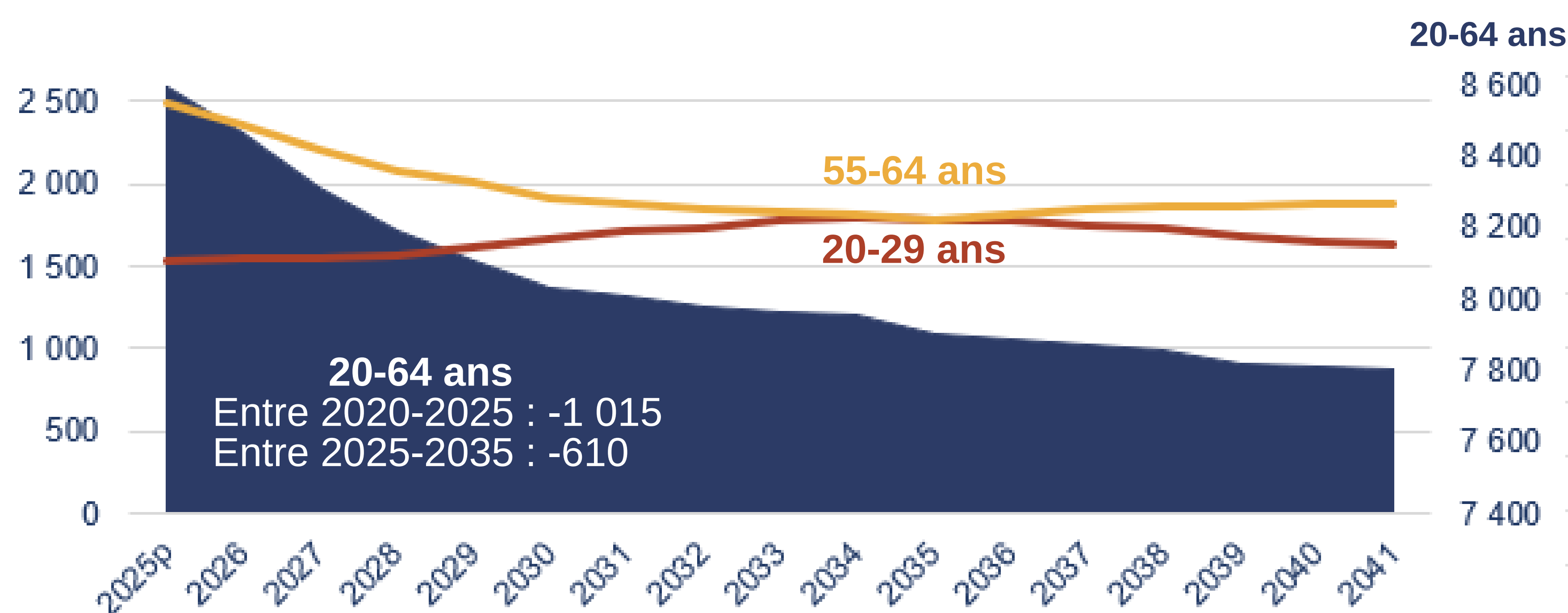

RECOURS DES ENTREPRISES À L'INTERNATIONAL

Au Témiscamingue, l'augmentation du nombre de postes visés par des études d'impact sur le marché du travail (EIMT) positives témoigne d'un besoin accru de recourir aux travailleurs étrangers temporaires pour répondre aux besoins locaux du marché du travail.

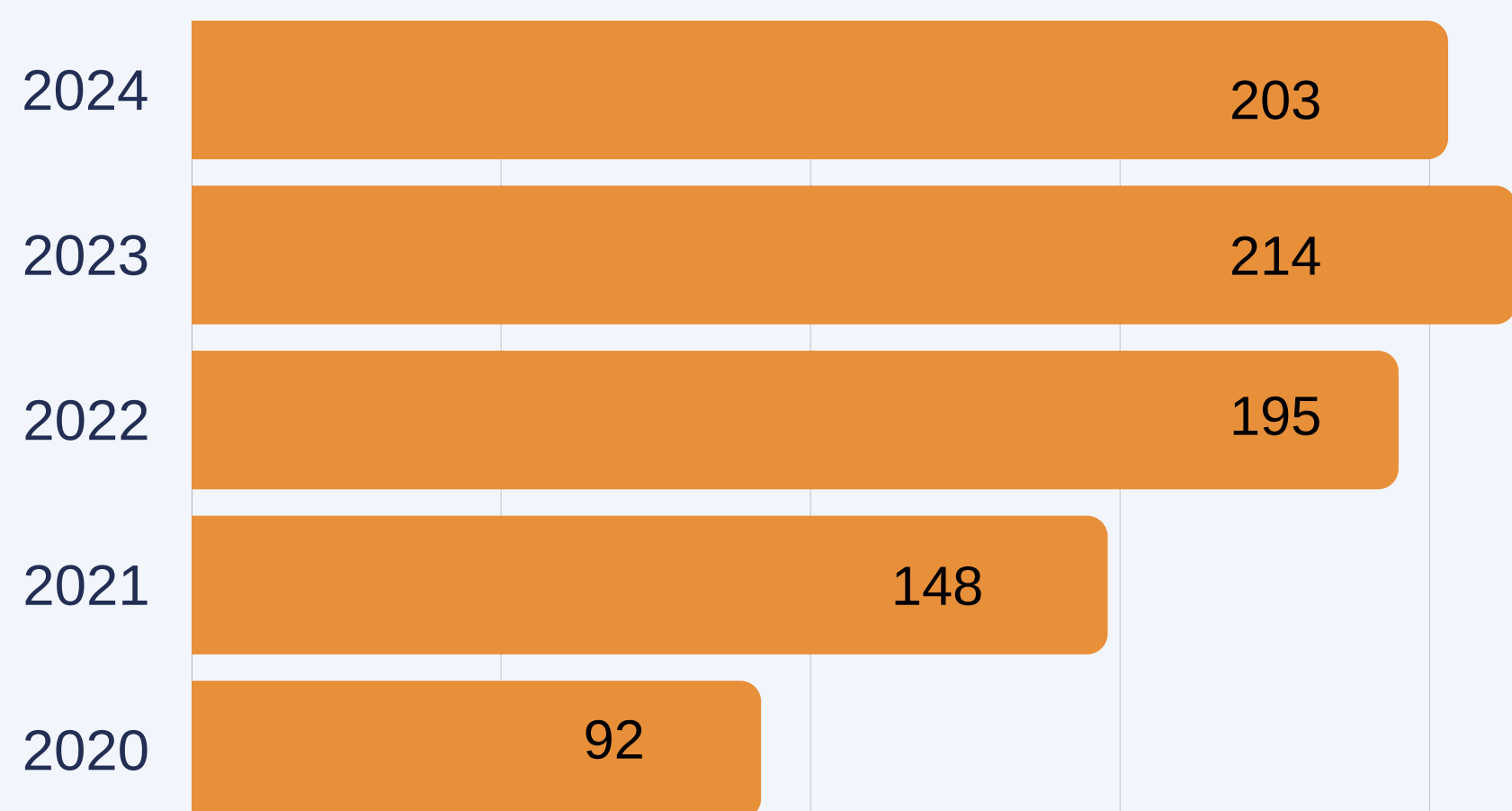

INDICE DE REMPLACEMENT

En 2025, 60 jeunes étaient susceptibles de remplacer 100 personnes préretraitées.

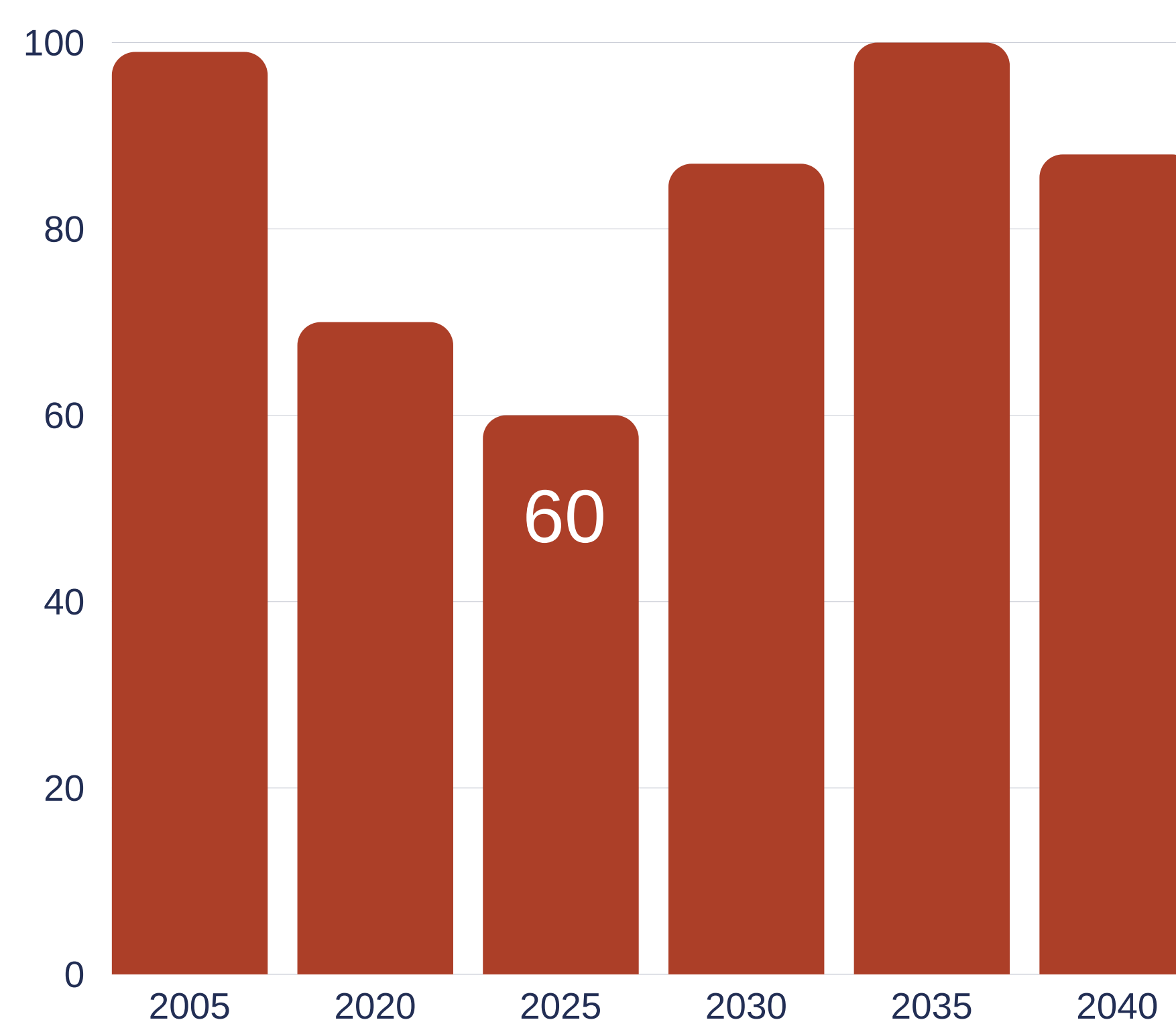

L'amélioration de l'indice de remplacement découle surtout du recul des 55-64 ans, plutôt que d'une augmentation des 20-29 ans.

OFFRE DE MAIN-D'ŒUVRE

Le scénario québécois projeté que, d'ici 2033, l'offre de main-d'œuvre proviendra des jeunes (54 %) et de la population immigrante (24 %).

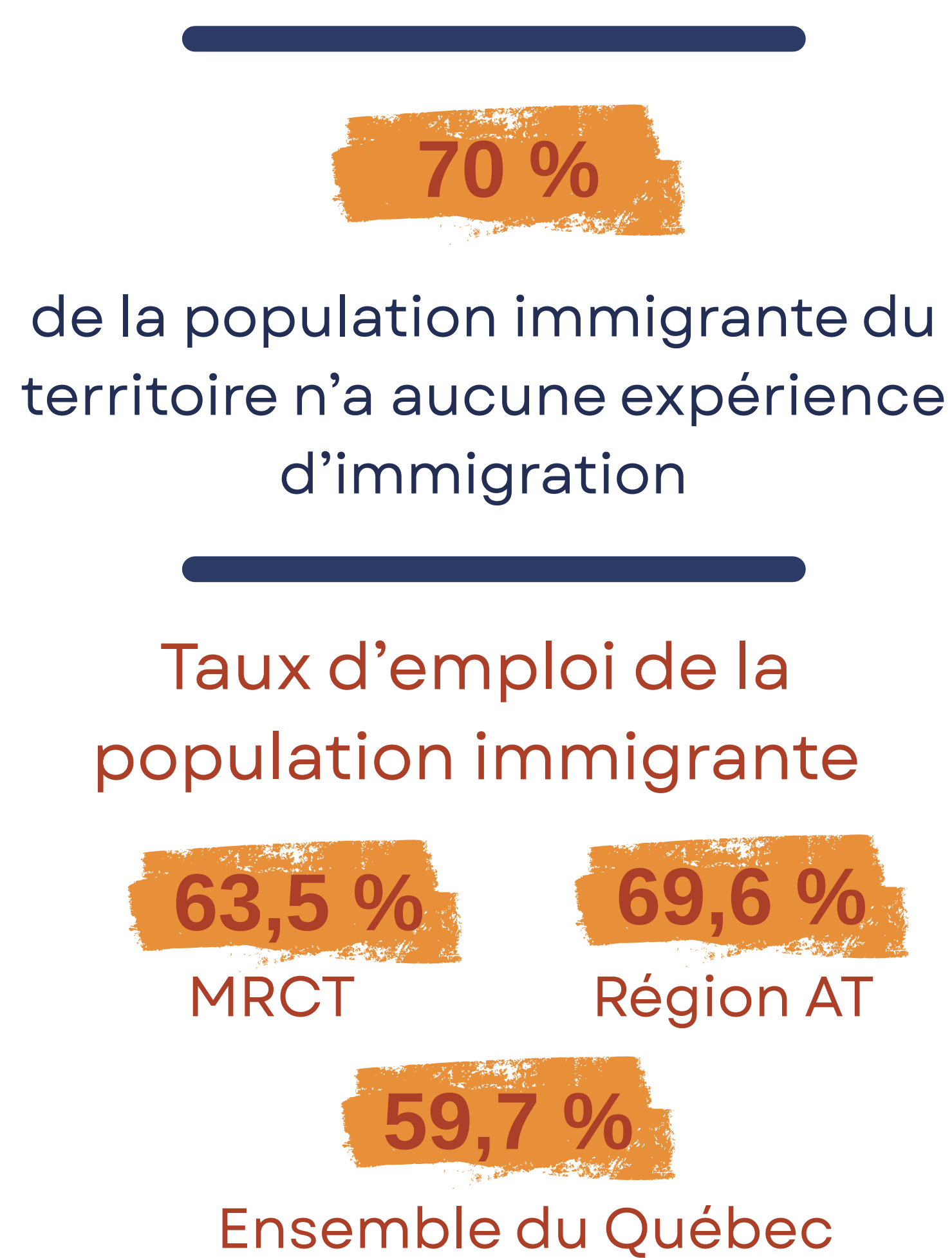

CONDITIONS LIÉES À L'ÉTABLISSEMENT

HABITATION



Avec un volume d'unités locatives relativement stable entre 2020 et 2025, le marché locatif demeure sous pression, avec un taux d'inoccupation de 1 %, soit sous le seuil d'équilibre. Le coût mensuel moyen d'un appartement, tous types confondus, se chiffrait à 776 \$ en 2025, soit une augmentation de 55 % par rapport à cinq ans plus tôt. Ailleurs dans la région, les coûts moyens pour se loger varient de 871 \$ (Rouyn-Noranda) à 981 \$ (Amos). Au Québec, il est de 1 232 \$.

SERVICES DE GARDE

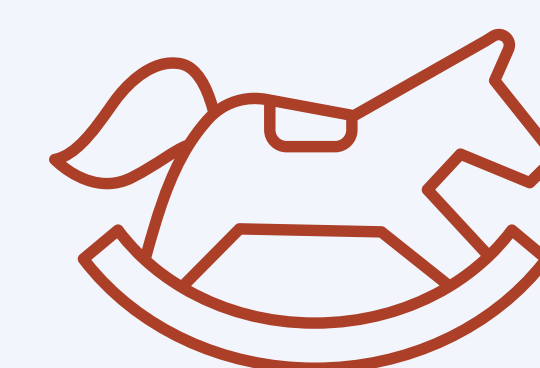

521 places

sont offertes aux familles avec des enfants de 0 à 4 ans (janvier 2026). Environ 33 enfants étaient en attente d'une place.

COÛT MOYEN SELON LE NOMBRE DE CHAMBRES TÉMISCAMINGUE



SOURCES

Institut de la statistique du Québec (estimations de population, taux de travailleurs). Statistique Canada, Estimations infraprovinciales, Recensement de la population de 2021, profil-cible, Base de données longitudinales sur l'immigration (BDIM). Immigration, Réfugiés et Citoyenneté Canada (IRCC), 31 décembre 2025. Ministère de l'Immigration, de la Francisation et de l'Intégration. Observatoire de l'Abitibi-Témiscamingue. Ministère du Travail, de l'Emploi et de la Solidarité sociale. Emploi et Développement social Canada, Statistiques du Programme des travailleurs étrangers temporaires sur l'évaluation de l'impact sur le marché du travail 2017-2024. Société canadienne d'hypothèque et de logement. Ministère de la Famille.