

Avis d'évaluation

Concernant le dépôt du rôle triennal 2015, 2016 et 2017

Date d'émission :

2017/01/09

Municipalité de Belleterre

Numéro :

1

265, 1re Avenue CP 130

Belleterre (Québec) J0Z1L0

Renseignements inscrits au rôle d'évaluation

1. Identification de l'unité d'évaluation

Adresse: **avenue 3E**

Cadastrés(s) et numéro(s) de lot: (GUILLET) (RANG 0) BLOC-28-20 RANG 0 GUILLET

Numéro matricule: 6450 83 9647 0 000 0000

Numéro d'unité de voisinage: 0501

Utilisation prédominante: Espace de terrain non aménagé et non exploité

Dossier n°: 162

2. Propriétaire

Nom: **DUQUETTE MYRIAM**

Statut aux fins d'imposition scolaire: **Personne physique**

Adresse postale: **6880, BOULEVARD LAURIER, ST-HYACINTHE (QUÉBEC), J2S 9A9**

Date d'inscription au rôle: 2014/05/23

3. Caractéristiques de l'unité d'évaluation

Caractéristiques du terrain

Mesure frontale: 42.67 Mètres

Superficie: 456.53 Mètres²

4. Valeurs au rôle d'évaluation

Date de référence au marché: 2013/07/01

Valeur du terrain: 2 000 \$

Valeur du bâtiment: 0 \$

Valeur de l'immeuble: 2 000 \$

Valeur de l'immeuble au rôle antérieur: 1 400 \$

5. Répartition fiscale

Catégorie et classe d'immeuble à des fins d'application des taux variés de taxation: **Résiduelle**

Valeur imposable de l'immeuble: 2 000 \$ Valeur non imposable de l'immeuble: 0 \$

Autres informations

Proportion médiane: 101 Facteur comparatif: 0.99 Valeur totale uniformisée: 1 980 \$

Commission scolaire: **du Lac-Témiscamingue**

Pour demander une révision

ORGANISME MUNICIPAL RESPONSABLE DE L'ÉVALUATION	Date limite	Montant à joindre	Référence au règlement
MRC DE TÉMISCAMINGUE 21, Rue Notre-Dame-de-Lourdes Bureau 209 VILLE-MARIE (QUÉBEC) J9V1X8	2017/04/30	\$ 40.00	158-06-2013

Signature

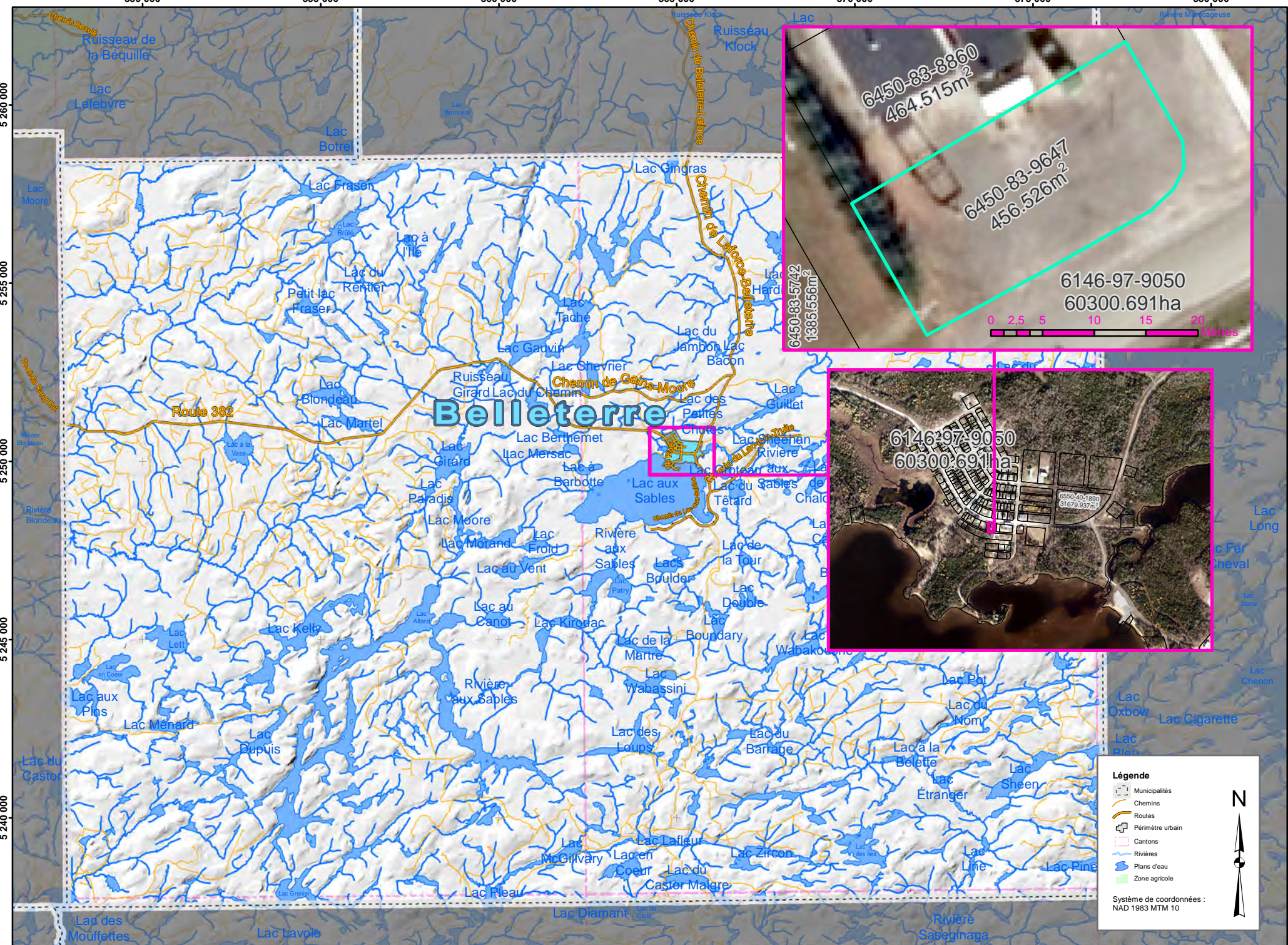

Légende

- Municipalités
- Chemins
- Routes
- Périmètre urbain
- Cantons
- Rivières
- Plans d'eau
- Zone agricole

Système de coordonnées :
NAD 1983 MTM 10